

開催決定！

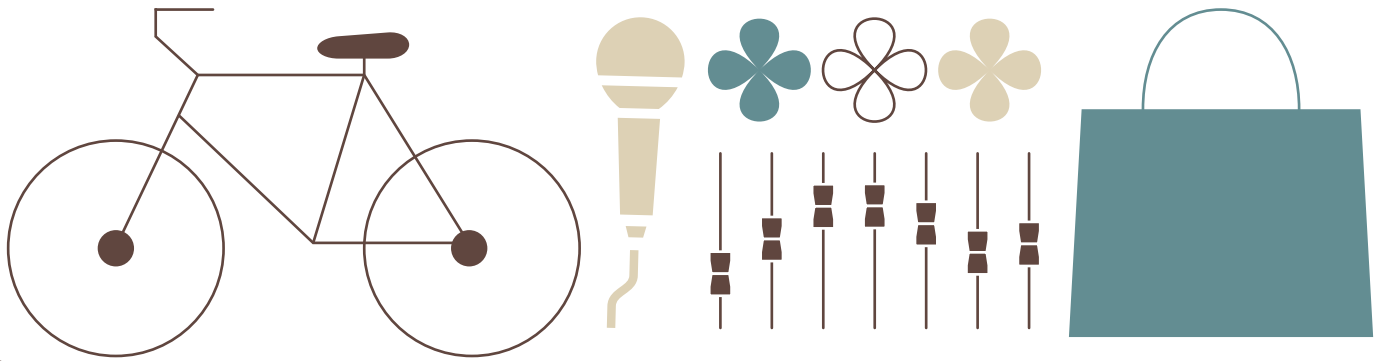

まなフェス 2024

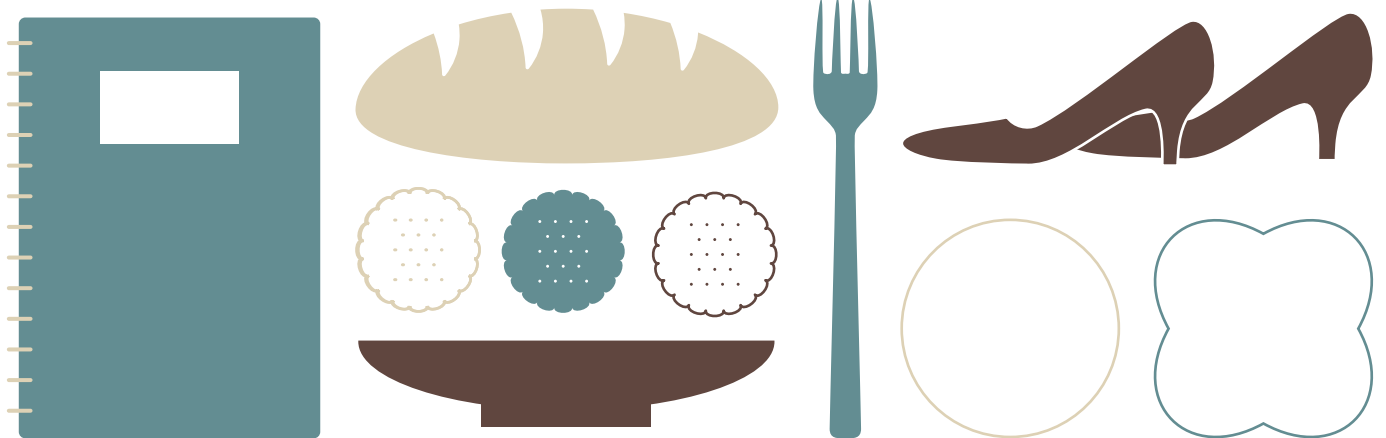

フリーマーケットにスイーツ・パンの販売や
ワークショップなど盛りだくさん！

開催日

2024年9月7日(土)
10:00-16:00

会場

まなみーる岩見沢市民会館・文化センター
1F ロビー・展示室
(岩見沢市9条西4丁目1番地1)

同時開催

舞台スタッフによる
バックステージツアー

普段は入れない舞台の裏側や、
装置の見学をしてみませんか？

詳細はまなみーるHPにてお知らせ予定！▶▶

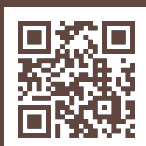

アンケートにご協力をお願いいたします

該当するものに✓と人数を記入してください

1、このイベントをどこで知りましたか？

- a. まなみーるHP
- b. イベントのチラシ
- c. X・Instaglam
- d. 友人や知人、家族から
- e. その他

()

2、参加費について感じたことを教えてください

- a. 高い
- b. 普通
- c. 安い
- d. その他

()

3、2021年から開催している「まなフェス」を知っていましたか？

- a. 知っていた
- b. 知らなかった

4、まなみーるで開催してほしいイベントがあればご記入をお願いします

質問は以上です

ご協力ありがとうございました

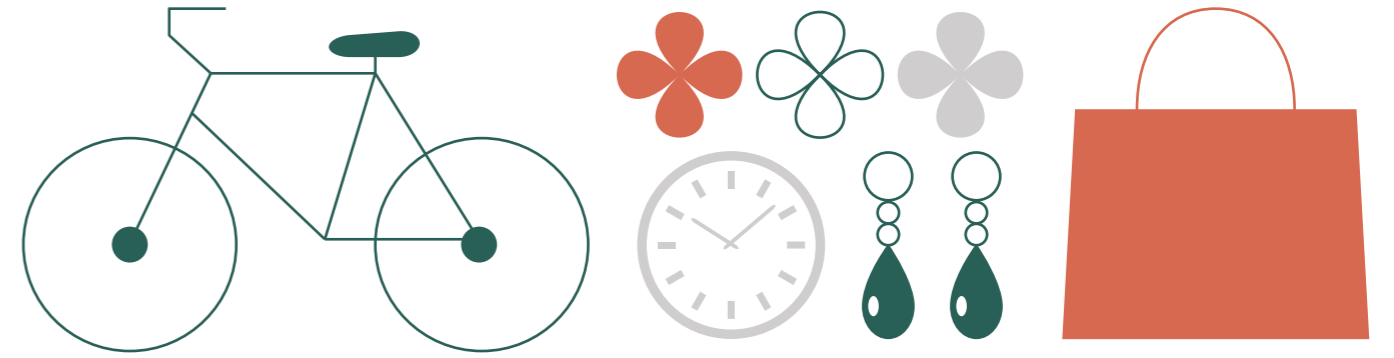

まなフェス 2024

＊フリーマーケット出店者募集要項＊



募集期間 2024年6月3日(月)～7月20日(土)

開催日 2024年9月7日(土) 10:00-16:00

会場 まなみーる岩見沢市民会館・文化センター
1F ロビー・展示室



詳しくは中面をご覧ください

お申し込みから当日までの流れ

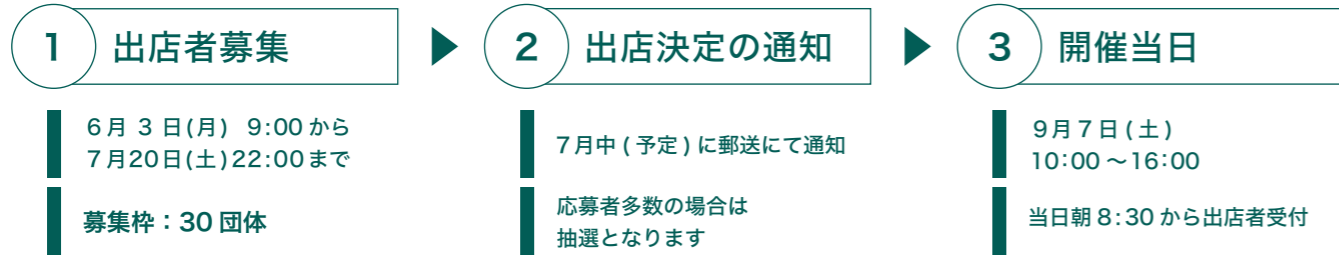

- 申込条件**
- 「家庭内不用品の再利用」を目的とするアマ出店
 - 申込者が高校生を含まない18歳以上
※営利目的での参加はご遠慮ください。

- 募集期間・申込方法**
- 募集期間：6月3日(月) 9:00 から
7月20日(土) 22:00 まで**
- 申込用紙と身分証明書のコピーを
まなみーる窓口へご提出ください。
- ※応募者多数の場合は抽選となります。
 - ※出店決定の通知は7月中を予定しています。
 - ※遠方にお住まいの方はお問い合わせください。
 - ※出店内容により調整させていただく場合がございます。
 - ※ご記入いただきました個人情報はフリーマーケットの
運営以外には一切使用しません。

- 当日の持ち物**
- 必** 当日必ずご持参ください
- ・出店料 500 円 (当日受付時に徴収いたします)
 - ・出店の決定通知書
- 他** 必要に応じご持参ください
- ・敷物や折り畳み式のテーブルや椅子
 - ・昼食や飲み物

- 当日の流れ**
- 朝 8:30 までにまなみーる 1F ロビーへお集まりください。出店場所を決めるくじ引きを行います。
 - 番号入り出店証をお渡ししますので、見える場所に掲示願います。
※イベント途中で退場されませんようお願いいたします。

- 出店ブースについて**
- おひとり1ブースの申し込みとします。
 - ブースのサイズは下記の通りです。
-
- 1 ブースサイズ 奥行 1.8m
幅 2.4m**
- ハンガーラック等を使用する場合についても、枠からはみ出さないようお願いいたします。
- ※公平性を持ってのくじ引きですので、隣同士希望などは受け付けられません。ご了承願います。
 - ※会場、運営の都合上やむを得ず出店位置やレイアウトを変更する場合がございます。

- 出品に際して**
- 出品できるものの例
- 一般家庭で不要となったもの
服、靴、かばん、アクセサリ、おもちゃ、本、未使用のタオル、インテリア雑貨、アウトドア用品、食器、CD や DVD など
- 下記に含まれるものは出品できません
- 飲食物、医薬品、動物、植物、著作権や法律に違反するもの(コピー商品・金券・チケット・切手など)、危険物(ボンベ・刃物など)、3万円を超える高額商品、政治・宗教に関連するもの、公序良俗に反するもの
 - ※屋外で使用された品は汚れをきれいにしてから持ち込む、シートなどで養生するなどご配慮ください。
 - ※値札はわかりやすく表示してください。
 - ※家電製品、精密機器を販売する際は十分な説明の後販売してください。

申込用紙

フリーマーケット in まなみーる 参加申込書

氏名	ふりがな	年齢	代
ご住所	〒 -		
ご連絡先	お電話番号		
	メールアドレス		
参加人数	該当するものに✓と人数を記入してください		
	<input type="checkbox"/> 申込者が1人で参加します <input type="checkbox"/> 申込者以外の同伴者がいます(大人 名、こども 名)		
品目	当日販売予定の品物をできるだけ詳しくご記入ください		

出店規約

- ・ 会館スタッフの指示に従い、本規約を守っていただきますようお願いいたします。また、規約違反等を行った場合は、退場していただく場合がございます。
- ・ 開催当日は原則として申込者が参加することを条件とし、権利の譲渡はできません。
- ・ 会場での物品・金銭のやり取り、怪我や事故などの対応は、当事者間の責任において行ってください。敷地内や駐車場につきましても、当館ではトラブルについて一切関与いたしません。
- ・ 金品管理は自己責任をお願いいたします。
- ・ 小さなお子様を連れて参加の場合、目を離されませんようお願いいたします。
- ・ 自身の出店場所およびその周辺の清掃にご協力いただき、ごみはお持ち帰りをお願いいたします。売れ残った物の放置や帰宅途中での投棄は厳禁です。
- ・ 出店をキャンセルされる場合は、必ずお電話での連絡をお願いいたします。

出店規約に同意のうえ申し込みをします。